

COMUNE DI BRISIGHELLA  
Unione della Romagna Faentina  
Provincia di Ravenna

**PUA**

**Piano Urbanistico Attuativo**

**Piano particolareggiato  
di iniziativa privata**

Scheda n.49 Area

**"Il Molinone"**

Variante n.3 al PRG

Comune di Brisighella

**Art. 32.5 NTA del RUE**

COMMITTENZA : FERRERO COSTRUZIONI s.r.l.  
Via Alberto Mario n. 20, Milano

PROPRIETA' : FERRERO COSTRUZIONI s.r.l.  
Via Alberto Mario n. 20, Milano  
COMUNE DI BRISIGHELLA

UBICAZIONE: Via Fratelli Cardinali Cicognani, Brisighella (RA)

DATI CATASTALI: Foglio 58 Mappali 79, 320, 253, 254, 255, 534, 535

DATA : Dicembre 2021

PROGETTAZIONE

**Studio Tiziano Conti architetto**  
via Salvolini 15, 48018 Faenza(RA)  
Telefono 0546 26440  
tizconti1@gmail.com

COLLABORAZIONI

FERRERO COSTRUZIONI s.r.l.  
Arch. Silvia Ferrero  
Geom. Bianchi Pietro  
Geologo Dott. Stefano Marabini  
Acustica Ing. Daniele Tassinari (Studio Energia Faenza)  
VALSAT Dott. Stefano Costa (Servizi Ecologici Faenza)

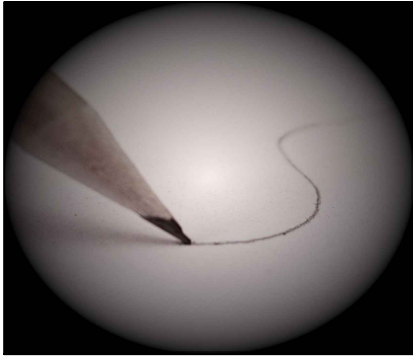

TELECOM - FIBRA OTTICA

i.4.1

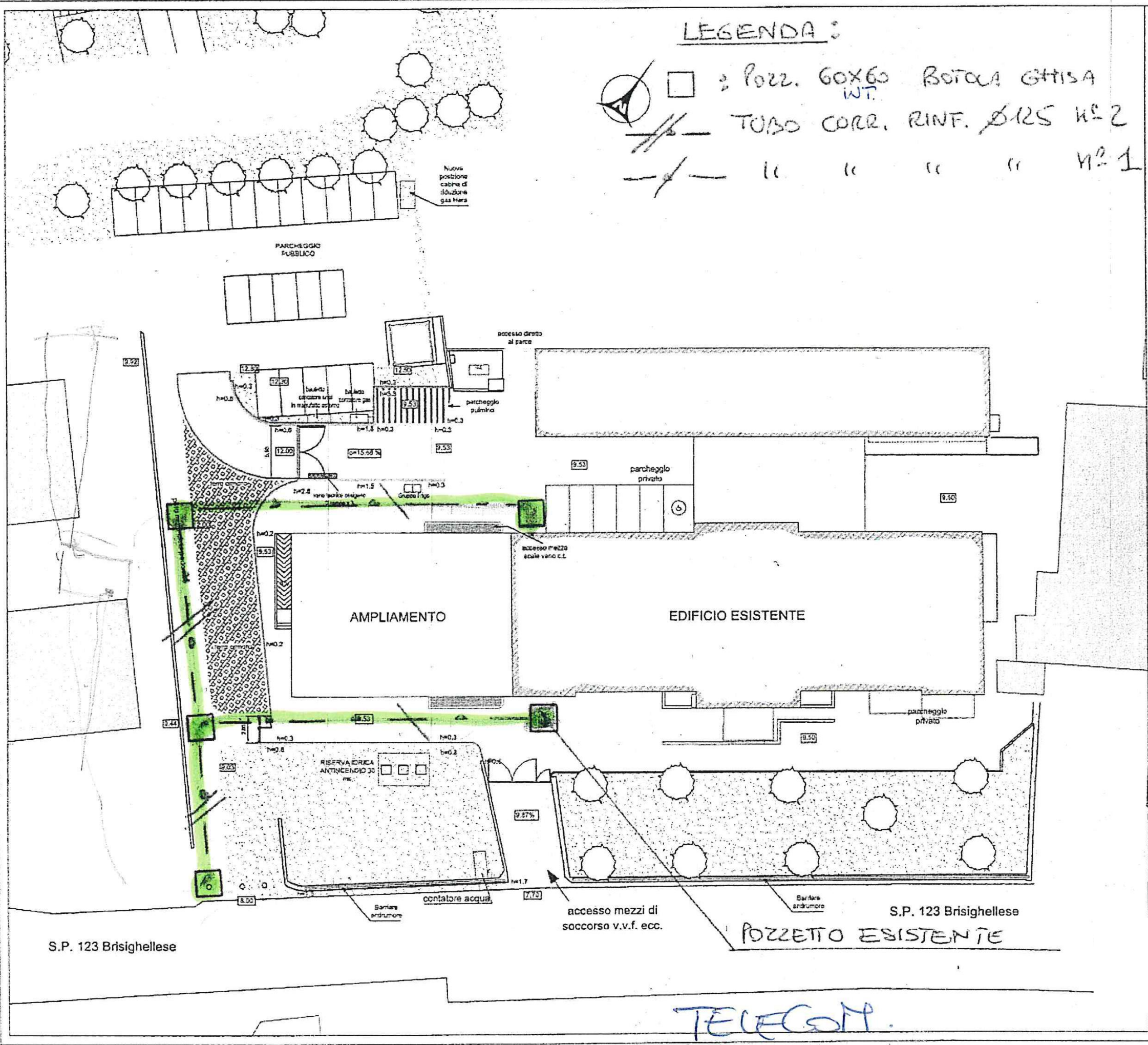

COMUNE DI BRISIGHELLA  
PROVINCIA DI RAVENNA

**AMPLIAMENTO E ADEGUAMENTO DELLA  
RESIDENZA PROTETTA PER ANZIANI A  
BRISIGHELLA**

**PROGETTO ESECUTIVO**

Planimetria Generale dell'intervento  
Opere Esterne

Responsabile di Settore:  
Dott. Ing. Alessandra Piani

Responsabile di progetto:  
Dott. Ing. Gloria Simonetti

Progettista:  
Dott. Ing. Gloria Simonetti

Collaborazione alla progettazione:  
Dott. Ing. Daniele Segreto  
Dott. Ing. Romeo Uccie

Data: 17/11/08  
Commissa: D07004  
Disegn: D. Segreto  
Scala: 1:200  
Firma: ED07004.ED022.dwg  
ED 02

**INGENIA**  
SERVIZIO DI INGENIERIA E PROGETTAZIONE

Al presente disegno sono allegati i fogli di progetto, per cui si è tenuto conto di tutte le osservazioni e le modifiche apportate, nonché le note di progetto, in un unico foglio, che costituisce il disegno esecutivo, nel quale sono riportate tutte le osservazioni e le modifiche apportate, nonché le note di progetto, in un unico foglio, che costituisce il disegno esecutivo.

**LEGENDA**

— Limite dell'intervento a carico della  
committente A.s.p. Solidarietà Insieme